INVITACIONES AL EVENTO PÚBLICO
RENDICIÓN DE CUENTAS PERIODO 2018

- *PUBLICACIÓN DIARIO EL TELÉGRAFO, 25/02/2019*

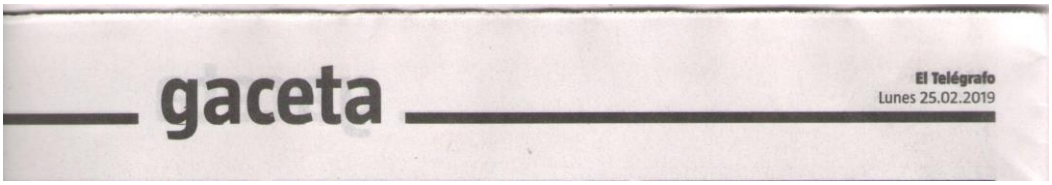
gaceta

El Telégrafo
Lunes 25.02.2019

Televisora Nacional Compañía Anónima Telenacional C.A. – ECUAVISA Canal 8

RENDICIÓN DE CUENTAS 2018

En cumplimiento de lo dispuesto en el artículo 90 de la Ley Orgánica de Participación Ciudadana, Televisora Nacional Compañía Anónima Telenacional C.A., invita a la presentación del Informe de Rendición de Cuentas correspondiente al año 2018, el mismo que se desarrollará este próximo día martes 26 de febrero 2019 a las 11h30, en nuestras instalaciones ubicadas en las calles Bosmediano 447 y José Carbo.

Las personas interesadas en participar de este evento podrán hacerlo de las siguientes formas:

- Personal: En las instalaciones de Ecuavisa Quito
- Virtual: Ingresando a nuestra página Web (www.ecuavisa.com)

Ing. Juan Patricio Jaramillo Vásquez
Gerente General

(223617)

- *PUBLICACIÓN EN REDES SOCIALES*

Instagram

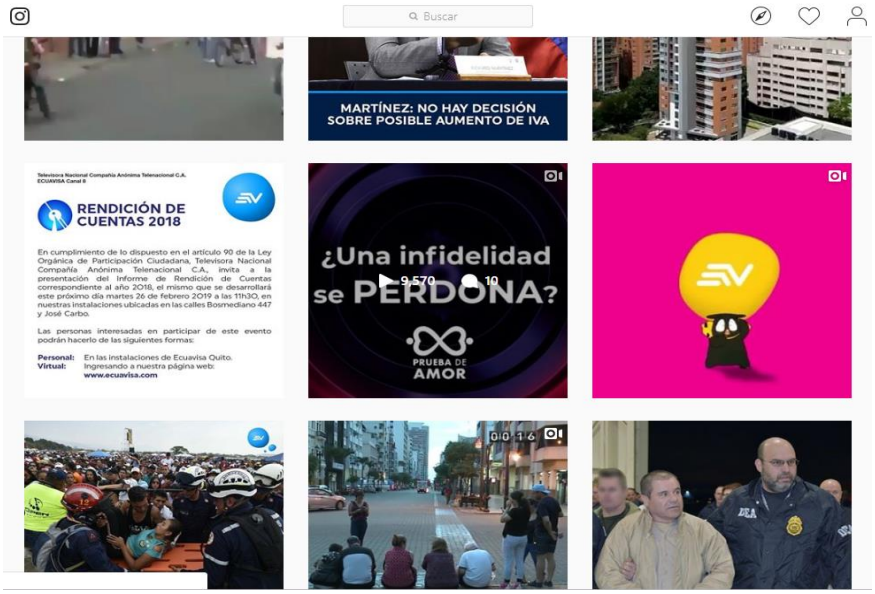

facebook

TELF.: +(593) 02 - 395 - 8620
DIR.: BOSMEDIANO 447 Y JOSÉ CARBO
ECUAVISA.COM

formas de rendi
No se encontró
Buscar en Twitter
0:21 7,6 K reproducciones
5
37
76
Ecuavisa @ecuavisa · 22 feb.
En cumplimiento con la ley, #Ecuavisa realizará su rendición de cuentas del año 2018 el próximo martes 26 de febrero, 11.30AM
Televisora Nacional Compañía Anónima Telenacional C.A.
ECUAVISA Canal 8
RENDICIÓN DE CUENTAS 2018
En cumplimiento de lo dispuesto en el artículo 90 de la Ley Orgánica de Participación Ciudadana, Televisora Nacional Compañía Anónima Telenacional C.A., invita a la presentación del Informe de Rendición de Cuentas correspondiente al año 2018, el mismo que se desarrollará
1
5

Buscar en Twitter
Televisora Nacional Compañía Anónima Telenacional C.A.
ECUAVISA Canal 8
RENDICIÓN DE CUENTAS 2018
En cumplimiento de lo dispuesto en el artículo 90 de la Ley Orgánica de Participación Ciudadana, Televisora Nacional Compañía Anónima Telenacional C.A., invita a la presentación del Informe de Rendición de Cuentas correspondiente al año 2018, el mismo que se desarrollará este próximo día martes 26 de febrero 2019 a las 11h30, en nuestras instalaciones ubicadas en las calles Bosmediano 447 y José Carbo.
Las personas interesadas en participar de este evento podrán hacerlo de las siguientes formas:
Personal: En las instalaciones de Ecuavisa Quito.
Virtual: Ingresando a nuestra página web:
www.ecuavisa.com
1
5