

MONITOREO DE LA FLOTA PESQUERA DE BANDERA EXTRANJERA 04-JUL-2021 / 0600R

INFORMACIÓN GENERAL

FLOTA	PESQUERA	QTH act	Lat: 02°15'33"S	Long: 097°55'44"W	# BUQUES	262
Rb:	CONCENTRADOS	Vp:	08 Nudos	DISTANCIA A ZEEI (Mn)	193.087 MN	MARCACIÓN 257°
TIPOS	PESQUEROS	221	BANDERA	CHINA	245	OBSERVACIONES: EL 040600R-JUL-21 SE LOGRA IDENTIFICAR QUE LA FLOTA PESQUERA DE BANDERA EXTRANJERA SE ESTÁ CONCENTRANDO APROXIMADAMENTE A 524.842 MN DE LA ZEEI, ALEJÁNDOSE MAS CON RESPECTO AI REPORTE DE LAS 031800R-JUL-2021 QUE ESTABAN A 515.406 MN.
	REEFERS	--		LIBERIA	1	
	CRUCEROS	3		PANAMÁ	5	
	PETROLEROS	3		CANADÁ	1	
	CARGUEROS	10		INGLATERRA	1	
	DESCONOCIDOS	17		MALTA	1	
	OTROS	4		BERMUDAS	1	
	RARO	4		DESCONOCIDO	7	



Gráfico 1 Distancia entre el extremo más próximo de la flota de bandera extranjera y la ZEEI 524.842 Mn
Fuente: CLS (Collecte Localisation Satellite)

1. ANÁLISIS DE MOVIMIENTO

FLOTA	PESQUERA	QTH fut	Lat: 04°43'19"S	Long: 102°04'49"W	# BUQUES	265
Rb	140°	Vp	09 Nudos	DISTANCIA A ZEEI (Mn)	178.001 MN	MARCACIÓN 153°
OBSERVACIONES: SE PRESUME QUE LA FLOTA MÁS PRÓXIMA A LA ZEEI EMPEZÓ A TOMAR RUMBO BASE ENTRE 183° Y 173° HACIA EL SURESTE; PROBABLEMENTE EN BUSCA DE LAS CONDICIONES PROPICIAS PARA SU OBJETIVO DE PESCA Y DE ESA MANERA CONCENTRAR SUS ESFUERZOS EN LOS SECTORES INDICADOS, SE MANTIENEN EN EL ÁREA CON RESPECTO AL DIA DE AYER SE PRESUME QUE SE ENCUENTRAN EN FAENA DE PESCA.						

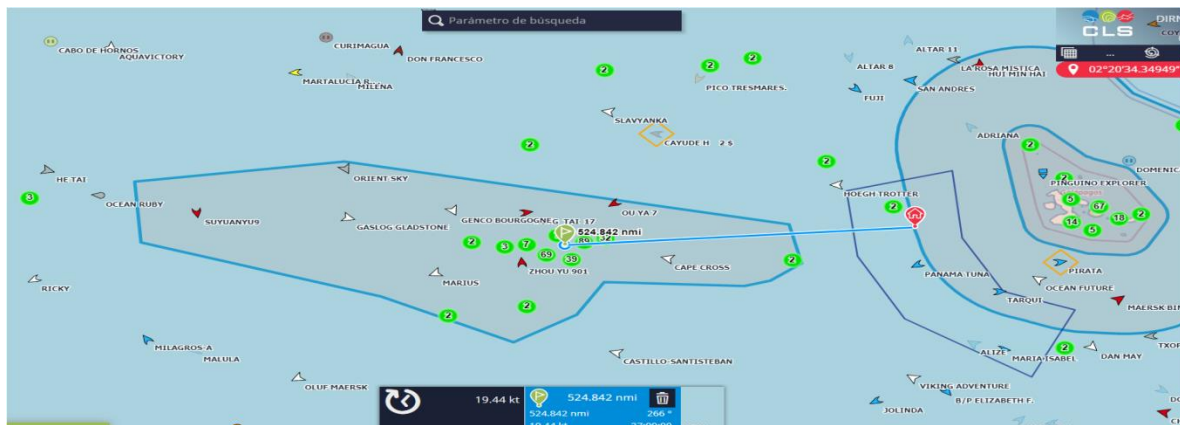

Gráfico 2 Posible área de desplazamiento considerando la correlación entre temperatura superficial del agua (21°C-24°C) y la velocidad de las corrientes (0.6 nds - 1.2 nds)

Fuente: CLS (Collecte Localisation Satellite)

MONITOREO DE LA FLOTA PESQUERA DE BANDERA EXTRANJERA 04-JUL-2021 / 0600R

2. CORRELACIÓN DE SISTEMAS

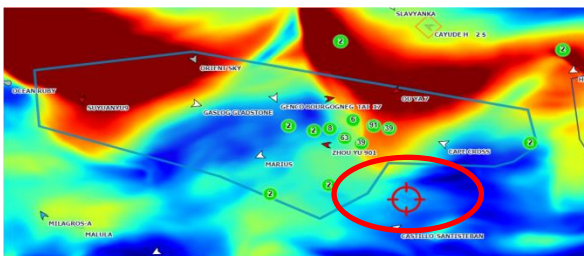
OBSERVACIONES:

MEDIANTE LA COMPARACIÓN ENTRE EL REPORTE ENTREGADO POR CLS-MAS Y EL SISTEMA DVD, NOS MUESTRA UNA GRAN CANTIDAD DE BUQUES CORRELACIONADOS. SIN EMBARGO EXISTE UN NUMERO CONSIDERABLE DE EMBARCACIONES QUE AÚN NO HAN PODIDO SER CORRELACIONADAS ENTRE LAS PLATAFORMAS, POR LO QUE SE MANTIENE SU SEGUIMIENTO PARA SU IDENTIFICACIÓN Y CLASIFICACIÓN.

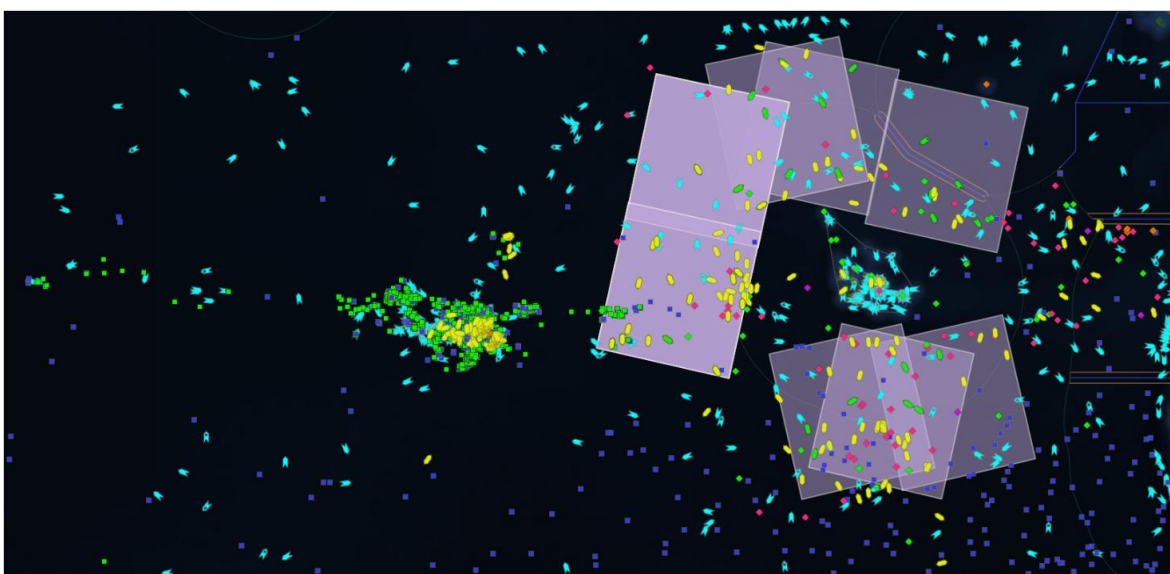

Gráfico 3 Identificación de contactos por las diferentes señales emitidas, así mismo se pueden evidenciar los contactos no relacionados, por ende considerados buques oscuros hasta su reconocimiento e identificación

Fuente: DVD (Dark Vessel Detection)

3. CONCLUSIONES Y RECOMENDACIONES

- **CONCLUSIONES:** LAS NAVES QUE CONFORMAN LA FLOTA DE PESCA DE BANDERA EXTRANJERA Y QUE SE ENCUENTRAN MÁS PRÓXIMAS A LA ZEEI, AL PARECER SE MANTIENEN EN FAENA DE PESCA EN EL ÁREA PARA LUEGO DESPLAZARSE HACIA LOS SECTORES SUROESTE CIRCUNDANTES A ESTA ZONA (APROXIMADAMENTE 550 MN), YA QUE MANTIENEN LAS CARACTERÍSTICAS PRINCIPALES PARA ORIENTAR SU ESFUERZO DE PESCA.
- **RECOMENDACIONES:** SE DEBE MANTENER EL MONITOREO DE LAS EMBARCACIONES DE BANDERA ECUATORIANA A FIN DE DETECTAR QUE LAS MISMAS NO SE RELACIONEN O SEAN DE AYUDA LOGÍSTICA PARA LA FLOTA DE BANDERA EXTRANJERA.